



ANUNȚ DE PARTICIPARE

Denumirea companiei:	SC ROMPORTMET SA
Număr de înregistrare Registrul Comertului:	17/103/1991
Cod unic de înregistrare:	1643705
Sediul social:	Mun. Galați, Calea Smîrdan nr.1, în incinta Liberty Galați SA, anexa Turn, et.2 cam.1
Punct de lucru:	Com. VADENI, str. SIRET, Nr.1, jud. Braila, - România
Tel:	+40-236 473 338 int.131/132
E-mail:	proiectrpm.echipamente2023@libertysteelgroup.com cu mențiunea în titlu: „manipulator”

Proiect: Modernizarea utilajelor de descărcare/încărcare în cadrul Romportmet – Galați, Cod SMIS: 314368

Sursa de finanțare: Programul de Transport 2021-2027

Descrierea achiziției: Achiziție furnizor de echipamente pentru 1 (unu) manipulator (macara) mobil pe pneuri

Obiectul contractului:

Achiziția a unui utilaj, manipulator (macara) mobil pe pneuri cu productivitate zilnică de minim 50t, pentru asigurarea capacității de încărcare/descărcare și manipulare a mărfurilor vrac, în special minereuri feroase, metale și produse din metale cu proveniență/destinație Ucraina, la danele 13 și 14 din Portul mineralier Galați.

Locația de implementare a contractului:

SC ROMPORTMET SA Galați, Punct de lucru - loc. Vădeni, str. Siret nr.1, Jud. Brăila, România.

Prețul ofertei:

Oferta financiară va fi prezentată în LEI sau EURO. Oferta va conține valoarea oferită cu și fără TVA.

Pretul oferit include și cheltuielile aferente livrării utilajului, instruirii personalului beneficiarului și punerea în funcțiune.

În cazul ofertelor depuse în euro, pentru ca Beneficiarul să poată compara prețurile oferite, se va lua în considerare cursul leu/euro 1 euro = 4,9753 lei (cursul Inforeuro din luna Ianuarie 2024) comunicat de BNR . Oferta va evidenția toate condițiile comerciale și financiare impuse de ofertant. După depunerea ofertelor, niciun ofertant nu are dreptul de a schimba sau completa condițiile declarate în ofertele depuse.

Pretul din oferta este ferm pe toată perioada de derulare a contractului și nu poate depăși valoarea estimată.

Se accepta solicitarea de avans.

Stabilirea ofertei câștigătoare se realizează pe baza elementelor de departajare prezentate în instrucțiunile către ofertanți, document anexat.

Perioada de valabilitate a ofertelor:

Minim 30 de zile calendaristice.

Trimiterea ofertelor: se va realiza până la cel târziu în data de **09.02.2024, ora 12.00.**

Adresa la care se transmit ofertele este:

Romportmet SA Galați, Punct de lucru: com VADENI, str. SIRET, Nr.1, jud. Braila, România

Informații suplimentare și/sau clarificări puteți obține la:

Romportmet SA Galați, punct de lucru: com VADENI, str. SIRET, Nr.1, jud. Braila, România,
Tel. 0744 518 822 sau e-mail: **proiectrpm.echipamente2023@libertysteelgroup.com** cu mențiunea în titlu: „manipulator”, persoana de contact: Dan BICHI

PROCEDURA DE ATRIBUIRE:



Finanțat de
Uniunea Europeană



Procedură competitivă aplicabilă solicitanților/ beneficiarilor privați pentru atribuirea contractelor de furnizare, servicii sau lucrări finanțate din fonduri europene, în conformitate cu prevederile Ordinului MFE 1284 din 2016

DOCUMENTAȚIE ATAȘATĂ:

A. Instrucțiuni pentru ofertanți

B. Formulare

A. INSTRUCȚIUNI PENTRU OFERTANȚI



A.1 – Informații generale

Beneficiar/Achizitor: SC ROMPORTMET GALAȚI SA
Proiect: “Modernizarea utilajelor de descărcare/încărcare în cadrul Romportmet - Galați “
Cod SMIS: 314368
Contract finanțare: Contract de finanțare nr. 11 / 2023
Cod apel: PT/153/PT_P7/OP3/RSO3.1/PT_A16 - Realizarea de investiții în suprastructura portuară în vederea reducerii blocajului din zona Mării Negre ca urmare a conflictului armat din Ucraina
Obiectiv specific: RSO3.1 - FC - RSO3.1_Dezvoltarea unei rețele TEN-T, reziliente la schimbările climatice, inteligente, sigure, durabile și intermodale, Programul Transport 2021-2027

Denumire achiziție: Achiziție furnizor de echipamente pentru un manipulator (macara) mobil pe pneuri
Tip achiziție: Furnizare / Cumpărare produse
Procedura achiziție: Procedura competitivă (conform Ordin MFE nr. 1284/2016)
Cod CPV: 42414210-6

Persoana de contact: Dan Bichir – Manager proiect
Date de contact: tel: 0744 518 822 ;
Email: proiectrmpm.echipamente2023@libertysteelgroup.com
Divizare pe loturi: NU
Termen limita solicitare clarificări: 07.02.2024 ora 12:00
Termen limita depunere oferte: 09.02.2024 ora 12:00 (oferțele transmise după data și ora indicate nu vor fi desigilate și evaluate, ci vor fi returnate nedeschise)
Adresa depunere oferte: Romportmet SA Galați, pct de lucru: com VADENI, str. SIRET, Nr.1, jud. Braila
Oferte alternative NU
Modalitate depunere oferta: Oferta se depune într-un singur exemplar, în original, semnată din partea ofertantului. Oferțele se depun/se transmit într-un plic sigilat, cu confirmare de primire, prin posta, curierat sau personal la adresa indicată mai sus.
Valoare estimată (lei fără TVA): 6.058.172,75 lei fără TVA (detaliată în tabelul următor)

Nr. crt	Denumire element de cost	UM	Cantitate	Preț unitar (lei fără TVA)	Total (lei fără TVA)
1	2	3	4	5	6=4*5
1	manipulator (macara) mobil pe pneuri	Buc.	1	6.058.172,75	6.058.172,75
Valoare totală estimată (lei fără TVA)					6.058.172,75

Adresa principală de livrare: Romportmet SA Galați, Punct de lucru: com VADENI, str. SIRET, Nr.1, jud. Braila, Romania



Reprezentant legal beneficiar: **BOGDAN-ȘTEFAN VISTERNEANU** – Director general

Persoana responsabilă de achiziție: **DAN CRISTIAN BICHR** – Manager de proiect

Cai de atac: Orice operator economic nemulțumit de modul în care s-a desfășurat procedura competitivă se poate adresa instanțelor de judecată competente pentru soluționarea cauzei.

A.2. Condiții specifice contractului

Garanție de participare: **NU**
Garanție de bună execuție: **NU**
Preț: **Ferm pe toata durata de îndeplinire a contractului de achiziție.**

A.3. Cerințe de conformitate

a) Ofertantul va prezenta oferta utilizând formularul de oferta prezentat în Anexa 1 la „Instrucțiunile pentru ofertanți”.

Nerespectarea formatului impus pentru formularul de oferta solicitat sau neprezentarea formularului de oferta completat va atrage după sine respingerea ofertei.

b) Ofertantul va trebui să includă în oferta transmisă o declarație pe propria răspundere din care să rezulte că acesta nu se află în conflict de interese, conform art. 14 și 15 din O.U.G. nr. 66/2011, conform modelului prezentat în Anexa 2 la Instrucțiunile pentru ofertanți.

Nerespectarea formatului impus pentru declarația solicitată sau neprezentarea declarației va atrage după sine respingerea ofertei.

c) Ofertantul va trebui să includă în oferta transmisă un certificat constatator emis de Oficiul Registrului Comerțului cu cel mult 30 de zile înainte de termenul limită de depunere a ofertelor, în original sau copie semnată și stampilată cu mențiunea “conform cu originalul” pe fiecare pagină, din care să rezulte **obiectul de activitate al firmei, specific/aplicabil acestei achiziții. Pentru persoanele juridice străine se solicită documente edificatoare care să dovedească o formă de înregistrare ca persoană juridică/fizică sau de atestare ori apartenență din punct de vedere profesional, în conformitate cu prevederile legale din țara în care ofertantul este rezident (în **original sau copie** semnată și stampilată cu mențiunea “conform cu originalul” pe fiecare pagină și traducere autorizată în limba română). Se acceptă și documente furnizate on-line de către Oficiul Registrului Comerțului sau instituțiile abilitate din țara ofertantului, care au statut de original.**

ATENȚIE! Nu se vor accepta oferte sau participarea în asociere, ca terț susținător sau subcontractor a operatorilor economici din statele care nu sunt cuprinse în Ordinul MEAT/ANAP nr. 300/549/2021.

Neprezentarea documentelor solicitate poate atrage după sine respingerea ofertei.

d) Documentul / documentele întocmite într-o altă limbă decât limba română vor fi prezentate în original sau copie legalizată însoțită de traducere autorizată în limba română.

Lipsa prezentării traducerii autorizate pentru documentele depuse poate atrage după sine respingerea ofertei.

e. Ofertantul trebuie să prezinte orice alte elemente de natură financiară sau comercială care sunt necesare pentru evaluarea ofertei. Costurile de transport, asigurare, livrare, instalare, punere în funcțiune și instruire (unde este cazul) **vor fi menționate separat** în cadrul ofertelor, chiar dacă acestea sunt zero. Ofertele financiare pot fi prezentate și în euro folosindu-se cursul de 1 euro = 4,9753 lei (cursul Inforeuro din luna Ianuarie 2024).

ATENȚIE! la încadrarea în valoarea estimată, ofertele care depășesc valoarea estimată vor fi respinse.

f) Valabilitatea ofertei trebuie să fie de minim 30 de zile de la termenul limită de depunere a ofertelor.

A.3. Cerințe/Specificații tehnice minime

- Echipamentul oferit trebuie să fie **echipament nou**, neacceptându-se produse “second hand”.



- Produsele oferite trebuie să respecte în mod obligatoriu directivele care guvernează principiul DNSH (*Do No Significant Harm*), în particular dar fără a se limita la cerința ca produsele să contribuie optim la reducerea emisiilor de dioxid de carbon - CO₂ și alte norme de poluare
- Oferta trebuie să includă pentru echipamentul oferit Fișa tehnică a echipamentului, însoțită de traducerea autorizată în limba română (dacă este cazul).
- Oferta va fi elaborată astfel încât să cuprindă **descrierea detaliată a produsului oferit**, precum și alte informații considerate semnificative în vederea verificării corespondenței ofertei elaborate cu cerințele minime din Specificațiile tehnice. Pentru produsul oferit, va prezenta în mod obligatoriu **informații relevante detaliate (inclusiv cod/model, fabricant, specificații etc)**, care să permită identificarea produsului oferit și confirmarea cerințelor tehnice minime.
- **TRANSMITEREA DE OFERTE VAGI/GENERICE SAU NERESPECTAREA/NEINDEPLINIREA CERINTELOR TEHNICE MINIME VA ATRAGE DUPĂ SINE RESPINGEREA OFERTEI**

Specificațiile tehnice solicitate pentru: Achiziționarea a 1 (una) buc. manipulator (macara) mobil pe pneuri

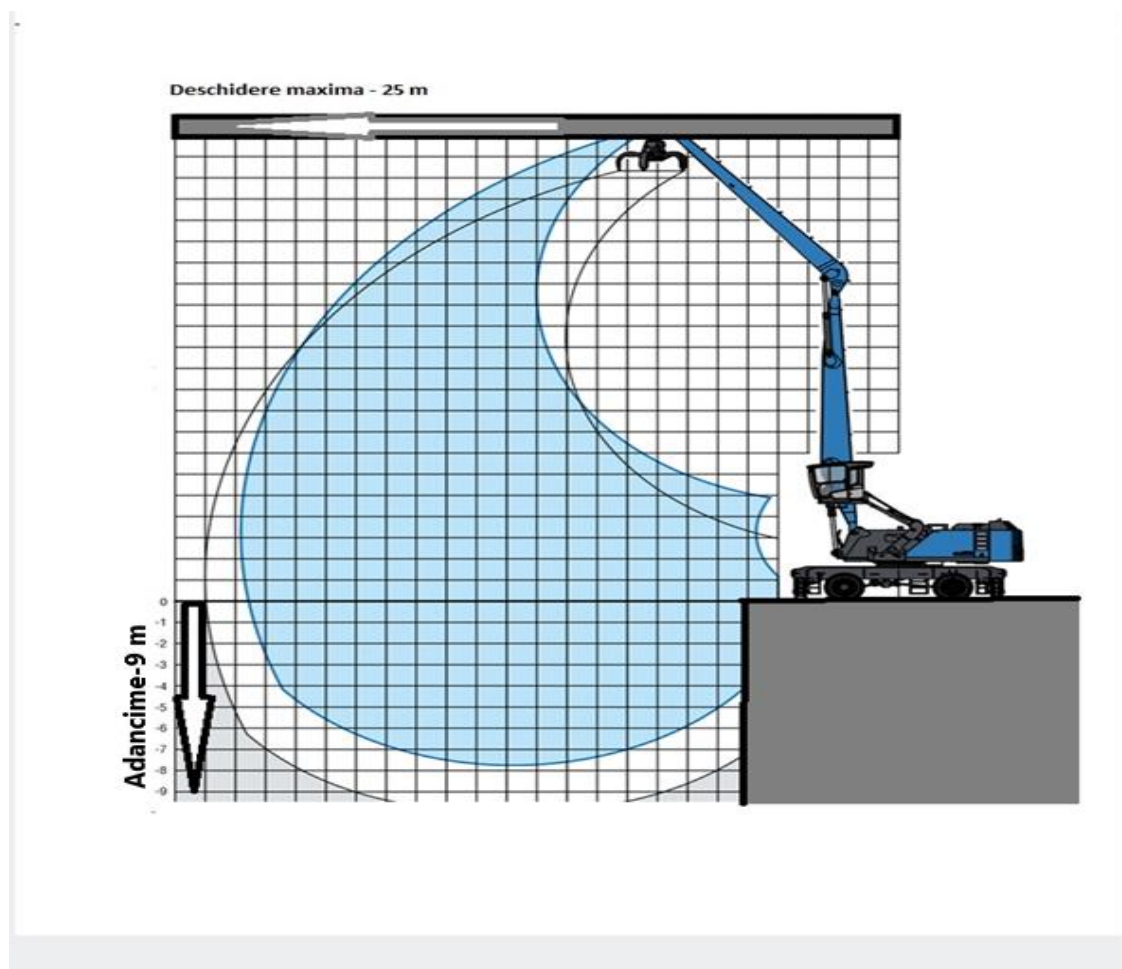

08

Nr crt	CERINTE TEHNICE Romportmet	
1	Deschidere maxima	minim 25 m
2	Adancime sub cheu	minim (- 9 m)



Nr crt	CERINTE TEHNICE Romportmet	
3	Sarcina maximă la deschidere maxima	se va specifica si se va pune la dispozitie diagrama de lucru pentru utilajul in configuratia ofertata
4	Motor	Minim norma poluare EU STAGE V Sistem ventilator reversibil
5	Hidraulica	Sistem ventilator reversibil sistem suplimentar filtrare ulei inclusiv pentru atasamente
6	Atasamente	1. - graifer cu cupe pentru materiale cu greutate specifica de max. 3 tone/mc 2. - graifer cu cupe pentru materiale cu greutate specifica < 1 to/m.c. - Graifer polip (orange peel) cu 5 brate, semideschis, pentru scrap. - Carlig de ridicare pentru sarcina max Dispozitiv cuplare rapida atasamente Dispozitiv rotire atasamente
7	Specificare incarcare pe cheu	In pozitia cea mai dezavantajoasa. Sistem calare cu suprafata "amprenta" calei marita
8	Sistem suprasarcina si rasturnare (limitator de moment)	Cu alarmare acustica si vizuala
9	Pompa electrica pentru realimentare	
10	A/C, incalzire	
11	Sistem urmarire functionare utilaj si diagnosticare GSM	gratuit minim 2 ani
12	Gresare automata	
13	Cabina ROPS/FOPS	Cabina ajustabila vertical si orizontal Suprafetele vitrate acoperite cu elemente de protectie Geamuri cu protectie la lovire (clasificare PA5)
14	Avertizare perimetrala, sistem siguranta pedestrian alert	- sau alt sistem de siguranta / atentionare operator privind prezenta oameni in zona de lucru
15	Pachet lumini led+girofar	
16	Alarma acustica si luminoasa pentru deplasare si camera video pentru mers inapoi	
17	Manual spare parts	dedicat pentru utilajul ofertat
18	Manualul operatorului	in romana



Nr crt	CERINTE TEHNICE Romportmet	
19	Utilajul vine insotit de toate documentele necesare autorizarii I.S.C.I.R, conform legislatiei romanesti, in vigoare la data furnizarii	
20	Instruire operatori	la punctul de beneficiarului
21	Trusa scule intretinere	
22	Costuri mentenanta in perioada de garantie	Manopera , materiale, deplasare, pentru fiecare tip de revizie . Estimare cheltuiala de mentenanta / ora functionare
23	Termen de livrare	maxim 01.12.2024
24	Garanția pentru produsele oferite	minim 24 luni sau 4000 ore de functionare
25	Termenul de intervenție in caz de defecțiuni	maxim 48 ore
26	Conditie de livrare	DDP pct de lucru beneficiar

Valorile menționate în formularele de fișe tehnice de mai sus vor fi interpretate drept minimale/maximale, după caz, acceptându-se echipamente cu caracteristici superioare celor menționate în prezentul document. Nerespectarea cerințelor tehnice minime duce la respingerea ofertelor.

Ofertanții pot prezenta si/sau alte caracteristici tehnice cu condiția ca parametrii tehnici si funcționali sa fie superiori celor solicitați si sa corespunda cu obiectivele procedurii.

Ofertantii pot include in Propunerea tehnica orice document considerat relevant din care sa reiasa avantajele oferite in raport cu cerintele tehnice impuse prin prezenta documentatie.

A.4. Alte elemente legate de oferta

- Furnizorul va remedia defecțiunile apărute in perioada de garanție pe cheltuiala sa in termen de **maxim 10 zile lucratoare** de la data sesizării.
- Instruirea personalului care va opera echipamentul** se va face de catre personalul de specialitate al furnizorului la locatia societatii de la adresa: Romportmet SA Galati, pct de lucru: com VADENI, str. SIRET, Nr.1, jud. Braila, România
- Produsul va fi **insotit la livrare de urmatoarele documente**:
 - factura fiscala in original;
 - proces verbal de predare-primire, receptie calitativa, punere in funciune si instruire
 - certificat/declaratie de conformitate CE;
 - Declaratii vamale (pentru bunurile din import, alte tari decat UE)
 - certificat de garantie;
 - cartea tehnica si instructiuni de utilizare;

Documentele se vor prezenta in limba romana sau însoțite de traducere autorizata.

Nota: In cazul in care anumite caracteristici / funcții ale echipamentului indica o anumita marca sau produs, acestea vor fi înțelese ca si conținând mențiunea "sau echivalent".



A.5. Clauze contractuale generale

a. Modalitatea de plata aferenta facturilor contractului va fi următoarea:

Se va acorda avans 20%. Plățile ramase se vor efectua la notificarea de catre furnizor ca utilajul este gata de livrare si/sau achitarea restului de plata dupa livrarea utilajului si punerea in functiune a acestuia.
Toate plățile se vor realiza pana maxim la 15.12.2024

b. Termenul de livrare a produselor va fi de maxim pana la 01.12.2024. Ofertantul va prezenta in oferta termenul de livrare a produselor prin raportare la data semnării contractului de furnizare

c. Durata de execuție a contractului este de **maxim 11 luni** de la data semnării contractului de furnizare, nu mai târziu de 01.12.2024.

Furnizorul se obliga sa instaleze, sa pună in funcțiune produsele si sa instruiască personalul Achizitorului la sediul Achizitorului

d. Instruirea consta in:

- Prezentarea utilajului, mod de funcționare
- Reglaje
- Lucrări de întreținere

e. Respectarea condițiilor de conformare cu standardele relevante: Utilajul va purta marcajul european de conformitate CE, aplicat de producător, semnificând conformitatea produsului cu cerințele aplicabile cuprinse în directivele Uniunii Europene. Este interzisă aplicarea pe produs a unor marcaje asemănătoare cu marcajele CE care pot fi confundate cu aceste marcaje de conformitate.

f. Condițiile de plata: respectiv achitarea unei prime transe de avans de maxim 20% din prețul oferat, achitarea restului de plata la notificarea de către furnizor ca utilajul este gata de livrare si/sau achitarea restului de plata după livrarea utilajului si punerea in funcțiune a acestuia.

Nota: Furnizorul este obligat sa prezinte un instrument de garantare - scrisoare de garanție bancara sau polița de asigurare - pentru suma si in moneda facturii fiscale de avans, instrument care va avea ca si beneficiar ROMPORTMET SA Galati., pentru a garanta întreaga valoare a facturii emise. Costurile de emitere si menținere a valabilității instrumentului de garantare sunt in sarcina Furnizorului pana la recepția si punerea in funcțiune a utilajului.

A.6. Modul de prezentare a ofertei

Oferta va fi formata din cel puțin următoarele documente, care vor fi depuse de ofertanți într-un singur exemplar original introdus într-un plic sigilat pe care se va lipi o **Scrisoare de înaintare** (conform **Anexei 3** la prezentul document):

- Formularul de oferta completat (conform **Anexei 1** la prezentul document), in original;
- Declarația pe propria răspundere (conform **Anexei 2** la prezentul document), in original;
- **Certificat constatator emis de ORC sau echivalent** pentru persoanele juridice străine, in original sau in copie semnata si stampilata cu mențiunea "conform cu originalul" pe fiecare pagina;
- **Fisele tehnice ale echipamentelor;**
- Alte documente considerate ca fiind relevante de către ofertant.

Neprezentarea oricăruia dintre documentele solicitate poate conduce la respingerea ofertei.

Oferta este declarata întârziată daca aceasta a fost depusa la o alta adresa decât cea stabilita sau a fost depusa după data si ora limita de depunere a ofertelor.

Orice ofertant are dreptul de a-si modifica sau retrage oferta numai înainte de data limita stabilita pentru depunerea ofertei.



Ofertantul are dreptul de a aduce clarificări la oferta si/sau la documentele care însoțesc oferta numai ca urmare a unei solicitări scrise din partea achizitorului.

A.7. Evaluarea ofertelor

Ofertele primite vor fi comparate prin raportarea lor la cerințele publicate si se va alege oferta care îndeplinește cerințele minime si prezinta **avantaje** fata de acestea, la un raport calitate/preț competitiv.

Ofertele care îndeplinesc cerințele prezentate in cadrul Specificațiilor tehnice vor fi comparate, pornind de la cerințele solicitate, evaluându-se **avantajele** si **dezavantajele** ofertelor respective in raport cu fiecare specificație in parte/celelalte oferte (conform cap. 5, secțiunea 4, subsecțiunea 4.2 din cadrul Ordinului MFE 1284/2016).

Dintre cerințele solicitate in cadrul Specificațiilor tehnice, următoarele cerințe vor fi comparate pentru a se stabili daca ofertele care îndeplinesc cerințele minime prezinta avantaje si dezavantaje:

Nr.	Cerința	Modalitate evaluare
1	Ofertarea de accesorii si echipamente opționale peste cerința beneficiarului cu aport asupra eficienței si siguranței in funcționare a utilajului	Se va considera 1(un) avantaj pentru oferta care prezinta accesorii sau echipamente opționale peste cerința beneficiarului cu aport asupra eficienței si siguranței in funcționare a utilajului
2	Sarcina maxima la deschidere maxima	Se va considera 1(un) avantaj pentru oferta care prezinta cea mai mare sarcina la deschidere maxima solicitata
3	Termen de garanție	Se va considera 1 (un) avantaj pentru oferta care prezinta cel mai mare termen de garanție de la data punerii in funcțiune, conform formularului de propunere tehnica prezentat.
4	Emisii CO ₂ / Poluare	Se va acorda 1 (un avantaj) pentru oferta care cuprinde echipamente cu cele mai reduse emisii de CO ₂ și alți poluanți sau solutii pentru reducerea consumului de combustibili
5	Termen de livrare	Se va acorda 1 (un) avantaj pentru oferta care prezinta cel mai mic termen de livrare, conform formularului de propunere tehnica prezentat.
6	Prețul total (inclusiv prețul de transport, asigurare, livrare, instalare, punere in funcțiune si instruire (unde/daca este cazul).	Se va considera 1(un) avantaj pentru oferta care prezinta cel mai mic preț total inclusiv prețul de transport, asigurare, livrare, instalare, punere in funcțiune si instruire (unde/daca este cazul). Se va avea in vedere valoarea exclusiv TVA, conform formularului de oferta Anexa 1 prezentat. Ofertele financiare pot fi prezentate și în euro exclusiv TVA folosindu-se cursul de 1 euro = 4,9753 lei (cursul Inforeuro din luna Ianuarie 2024).
7	Termenul de intervenție in caz de defecțiuni si de remediere a defecțiunilor.	Se va considera 1(un) avantaj pentru oferta care prezinta cel mai mic termen de intervenție in caz de defecțiuni, de la data sesizării unui defect in operare si de remediere a defecțiunilor apărute in perioada de garanție, de la data sesizării (condiție de îndeplinit cumulativ), conform formularului de propunere tehnica prezentat.

In vederea respectării principiilor economicității, eficienței si eficacității, **se va alege oferta cu cele mai multe avantaje pentru realizarea proiectului**, evaluarea ofertelor realizând-se exclusiv pe baza informațiilor prezentate in fiecare



oferta și răspunsurile la clarificările solicitate, dacă este cazul (conform cap. 3, secțiunea 3 din cadrul Ordinului MFE 1284/2016).

În situația în care, în urma evaluării ofertelor care îndeplinesc cerințele prezentate în cadrul Specificațiilor tehnice, există mai mulți ofertanți care au numărul maxim de avantaje identificat, departajarea ofertelor se va realiza pe baza elementelor de departajare prezentate în continuare.

Elementele de departajare prezentate vor fi utilizate pentru evaluarea ofertelor cu numărul maxim de avantaje în ordinea în care acestea sunt prezentate (ofertele care prezintă numărul maxim de avantaje vor fi evaluate prin prisma primului element de departajare, iar dacă una dintre oferte este superioară prin prisma acestui element de departajare, aceasta va fi considerată oferta câștigătoare, în caz contrar urmând a se trece la următorul element de departajare). În situația în care, după parcurgerea tuturor elementelor de departajare în ordinea priorității lor, există mai multe oferte care nu pot fi departajate, se va solicita respectivilor ofertanți transmiterea unei noi oferte financiare pentru a se realiza departajarea lor raportat la noua valoare totală oferită.

În ordinea priorității, **elementele de departajare** a ofertelor primite sunt următoarele

1. Ofertarea de accesorii și echipamente opționale peste cerințele beneficiarului cu aport asupra eficienței și siguranței în funcționare a utilajului
2. Cea mai mare sarcină la deschidere maximă solicitată
3. Cel mai mare termen de garanție de la data punerii în funcțiune, conform formularului de propunere tehnică prezentat.
4. Cea mai mică valoare totală a ofertei fără TVA, conform formularului de propunere tehnică prezentat.
5. Cel mai mic termen de livrare, conform formularului de propunere tehnică prezentat.
6. Cel mai mic termen de intervenție în caz de defecțiuni, de la data sesizării unui defect în operare și de remediere a defecțiunilor apărute în perioada de garanție, de la data sesizării (condiție de îndeplinit cumulativ), conform formularului de propunere tehnică prezentat.



Finanțat de
Uniunea Europeană



B. FORMULARE



Operator economic

..... (denumirea/numele ofertantului)

FORMULAR DE OFERTA

Catre,

Examinand anuntul publicat si specificatiile tehnice aferente procedurii competitive de achizitie de produse, subsemnatii, reprezentanti ai ofertantului (denumirea/numele ofertantului), ne oferim ca, in conformitate cu prevederile si cerintele cuprinse in documentatia anterior mentionata, sa furnizam produsele, pentru suma de (suma in litere si in cifre, precum si moneda ofertei), la care se adauga taxa pe valoarea adaugata in valoare de (suma in litere si in cifre, precum si moneda ofertei).

Ne angajam ca, in cazul in care oferta noastra este stabilita castigatoare, sa furnizam produsele conform anuntului si specificatiilor tehnice publicate.

Ne angajam sa mentinem aceasta oferta valabila pentru o durata de zile (durata in litere si cifre), respectiv pana la data de (ziua/luna/anul), si ea va ramane obligatorie pentru noi si poate fi acceptata oricand inainte de expirarea perioadei de valabilitate.

Pana la incheierea si semnarea contractului de achizitie, aceasta oferta, impreuna cu comunicarea transmisa de dumneavoastra, prin care oferta noastra este stabilita castigatoare, vor constitui un contract angajant intre noi.

Prezenta oferta cuprinde si urmatoarele documente care fac parte integranta din aceasta:

- Centralizatorul de preturi
- Propunerea tehnica

Intelegem ca nu suntem obligati sa acceptati oferta cu cel mai scazut pret sau orice alta oferta pe care o puteti primi.

Semnatura:

Data:

.....

Reprezentant legal al (denumirea/numele operatorului economic)



Finanțat de
Uniunea Europeană



Operator economic

..... (denumirea/numele ofertantului)

CENTRALIZATOR DE PRETURI

Catre

Nr. crt	Denumire produs	Cantitate	Pret unitar (lei fara TVA)	Valoare (lei fara TVA)
1				
2				
3				
4				
5				
TOTAL				

Nota: Se completează pentru fiecare produs în parte. Preturile vor fi completate cu 2 zecimale.

Modalități si termene de plata:

În continuare sunt prezentate modalitățile si termenele de plata oferite.

Înțelegem faptul ca daca aceste modalități si termene de plata nu respecta cerințele enunțate în cadrul Specificațiilor tehnice, oferta noastră va fi considerata neconforma.

-
-

Semnatura:

Data:

.....

Reprezentant legal al (denumirea/numele operatorului economic)



Finanțat de
Uniunea Europeană



Operator economic

_____ (denumirea/numele ofertantului)

PROPUNERE TEHNICA

Catre,

Prin prezenta va transmitem oferta noastra pentru produsele prezentate in specificatiile tehnice, livrat de noi (denumirea/numele ofertantului), cu urmatoarele caracteristici tehnice:

Echipament	Cantitate	Nr crt	Caracteristici tehnice solicitate		Caracteristici tehnice propuse*		Model	Producător
0	1	2	3		4		5	6
Manipulator (macara) mobil pe pneuri	1	1	Deschidere maxima	minim 25 m	Deschidere maxima			
		2	Adancime sub cheu	minim (- 9 m)	Adancime sub cheu			
		3	Sarcina maximă la deschidere maxima	se va specifica si se va pune la dispozitie diagrama de lucru pentru utilajul in configuratia ofertata	Sarcina maximă la deschidere maxima			
		4	Motor	Minim norma poluare EU STAGE V	Motor			
				Sistem ventilator reversibil				
		5	Hidraulica	Sistem ventilator reversibil	Hidraulica			
				sistem suplimentar filtrare ulei inclusiv pentru atasamente				



LIBERTY



Finanțat de
Uniunea Europeană



Echipament	Cantitate	Nr crt	Caracteristici tehnice solicitate		Caracteristici tehnice propuse*		Model	Producător
		6	Atasamente	1. - graifer cu cupe pentru materiale cu greutate specifica de max. 3 tone/mc 2. - graifer cu cupe pentru materiale cu greutate specifica < 1 to/m.c. - Graifer polip (orange peel) cu 5 brate, semideschis, pentru scrap. - Carlig de ridicare pentru sarcina max	Atasamente			
				Dispozitiv cuplare rapida atasamente				
				Dispozitiv rotire atasamente				
		7	Specificare incarcare pe cheu	In pozitia cea mai dezavantajoasa. Sistem calare cu suprafata "amprenta" calei marita	Specificare incarcare pe cheu			
		8	Sistem suprasarcina si rasturnare (limitator de moment)	Cu alarmare acustica si vizuala	Sistem suprasarcina si rasturnare (limitator de moment)			
		9	Pompa electrica pentru realimentare		Pompa electrica pentru realimentare			
		10	A/C, incalzire		A/C, incalzire			



LIBERTY



Finanțat de
Uniunea Europeană



Echipament	Cantitate	Nr crt	Caracteristici tehnice solicitate		Caracteristici tehnice propuse*		Model	Producător
		11	Sistem urmarire functionare utilaj si diagnosticare GSM	gratuit minim 2 ani	Sistem urmarire functionare utilaj si diagnosticare GSM			
		12	Gresare automata		Gresare automata			
		13	Cabina ROPS/FOPS	Cabina ajustabila vertical si orizontal	Cabina ROPS/FOPS			
				Suprafetele vitrate acoperite cu elemente de protectie				
				Geamuri cu protectie la lovire (clasificare PA5)				
		14	Avertizare perimetrala, sistem siguranta pedestrian alert	- sau alt sistem de siguranta / atentionare operator privind prezenta oameni in zona de lucru	Avertizare perimetrala, sistem siguranta pedestrian alert			
		15	Pachet lumini led+girofar		Pachet lumini led+girofar			
		16	Alarma acustica si luminoasa pentru deplasare si camera video pentru mers inapoi		Alarma acustica si luminoasa pentru deplasare si camera video pentru mers inapoi			
		17	Manual spare parts	dedicat pentru utilajul ofertat	Manual spare parts			



LIBERTY



Finanțat de
Uniunea Europeană



Echipament	Cantitate	Nr crt	Caracteristici tehnice solicitate		Caracteristici tehnice propuse*		Model	Producător
		18	Manualul operatorului	in romana	Manualul operatorului			
		19	Utilajul vine insotit de toate documentele necesare autorizarii I.S.C.I.R, conform legislatiei romanesti, in vigoare la data furnizarii		Utilajul vine insotit de toate documentele necesare autorizarii I.S.C.I.R, conform legislatiei romanesti, in vigoare la data furnizarii			
		20	Instruire operatori	la punctul de beneficiarului	Instruire operatori			
		21	Trusa scule intretinere		Trusa scule intretinere			
		22	Costuri mentenanta in perioada de garantie	Manopera , materiale, deplasare, pentru fiecare tip de revizie . Estimare cheltuiala de mentenanta / ora functionare	Costuri mentenanta in perioada de garantie			
		23	Termen de livrare	maxim 01.12.2024	Termen de livrare			
		24	Garanția pentru produsele oferate	minim 24 luni sau 4000 ore de functionare	Garanția pentru produsele oferate			
		25	Termenul de intervenție in caz de defecțiuni	maxim 48 ore	Termenul de intervenție in caz de defecțiuni			



LIBERTY



Finanțat de
Uniunea Europeană



Echipament	Cantitate	Nr crt	Caracteristici tehnice solicitate		Caracteristici tehnice propuse*		Model	Producător
		26	Conditie de livrare	DDP pct de lucru beneficiar	Conditie de livrare			
					Caracteristici adiționale	Se detaliază în tabelul de mai jos la secțiunea <i>Alte elemente propuse</i>		

* Se completează în mod obligatoriu cu caracteristicile tehnice propuse corelate cu cele solicitate. Caracteristicile tehnice din coloana numărul 3 sunt obligatorii și minime.

Orice oferta care conține cel puțin o caracteristica sub nivelul celor minime va fi respinsa.

Produsele oferite sunt noi.

Alte elemente legate de oferta noastră:

Elemente solicitate	Alte elemente propuse (se completează în mod obligatoriu fiecare rând de mai jos cu forma propusă)
1	2
1. Furnizorul va remedia defectiunile aparute în perioada de garanție pe cheltuiala sa în termen de maxim 10 zile lucratoare de la data sesizării.	
2. Instruirea personalului care va opera echipamentele se va face de către personalul de specialitate al furnizorului la locația societății de la adresa: Pct de lucru ROMPORTMET: Com. VADENI, str. SIRET, Nr.1, jud. Braila, - România, cod poștal 800820.....	



Finanțat de
Uniunea Europeană



Elemente solicitate	Alte elemente propuse (se completează în mod obligatoriu fiecare rând de mai jos cu forma propusă)
1	2
<p>3. Produsul va fi însoțit la livrare de următoarele documente:</p> <ul style="list-style-type: none">o factura fiscală în original;o declarații vamale CMR, (dacă este cazul),o proces verbal de predare-primire, receptie calitativă, punere în funcțiune și instruire (dacă e cazul);o certificat/declarație de conformitate;o certificat de garanție;o cartea tehnică și/sau instrucțiuni de utilizare;o toate documentele necesare autorizării I.S.C.I.R., conform legislației românești, în vigoare la data furnizării <p>Documentele se vor prezenta în limba română sau însoțite de traducere autorizată.</p>	

Semnatura:

Data:

.....

Reprezentant legal al (denumirea/numele operatorului economic)



Finanțat de
Uniunea Europeană



Anexa 2

Operator economic

_____ (denumirea/numele ofertantului)

DECLARATIE

privind neincadrarea in situatiile prevazute la art. 14 si 15 din Ordonanta de urgenta a Guvernului nr. 66/2011 privind prevenirea, constatarea si sanctionarea neregulilor aparute in obtinerea si utilizarea fondurilor europene si/sau a fondurilor publice nationale aferente acestora, cu modificarile si completarile ulterioare

Subsemnatul(a), in calitate de, referitor la procedura declar pe propria raspundere, sub sanctiunea falsului in declaratii, asa cum este acesta prevazut la art. 326 din Legea nr. 286/2009 privind Codul penal, cu modificarile si completarile ulterioare, ca nu ma incadrez in ipotezele descrise la art. 14 si 15 din Ordonanta de urgenta a Guvernului nr. 66/2011 privind prevenirea, constatarea si sanctionarea neregulilor aparute in obtinerea si utilizarea fondurilor europene si/sau a fondurilor publice nationale aferente acestora, aprobata cu modificari si completari prin Legea nr. 142/2012, cu modificarile si completarile ulterioare.

Subsemnatul(a), declar ca voi informa imediat daca vor interveni modificari in prezenta declaratie.

De asemenea, declar ca informatiile furnizate sunt complete si corecte in fiecare detaliu si inteleg ca are dreptul de a solicita, in scopul verificarii si confirmarii declaratiei, orice informatii suplimentare.

Inteleg ca, in cazul in care aceasta declaratie nu este conforma cu realitatea sunt pasibil de incalcarea prevederilor legislatiei penale privind falsul in declaratii.

.....
(numele si functia persoanei autorizate)

.....
(semnatura persoanei autorizate)

Data:



Finanțat de
Uniunea Europeană



Anexa 3

Operator economic

_____ (denumirea/numele ofertantului)

SCRISOARE DE INAINTARE

Catre

Ca urmare a anuntului/invitatiei de participare nr. din, privind aplicarea procedurii competitive de achizitie pentru atribuirea contractului de furnizare de produse, noi (denumirea/numele operatorului economic) va transmitem alaturat coletul sigilat si marcat in mod vizibil, continand, in original, oferta noastra si documentele aferente.

Informatii in legatura cu procedura de atribuire a contractului mai sus mentionat:

- numele si prenumele persoanei/persoanelor imputernicite sa semneze documentele pentru prezenta procedura de atribuire:
- adresa pentru corespondenta valabila pentru comunicare la prezenta procedura:
- telefon:
- fax valabil pentru comunicarea la prezenta procedura:
- e-mail:

Avem speranta ca oferta noastra este corespunzatoare si satisface cerintele formulate in cadrul prezentei proceduri de achizitie.

Semnatura:

Data:

.....

Reprezentant legal al (denumirea/numele operatorului economic)